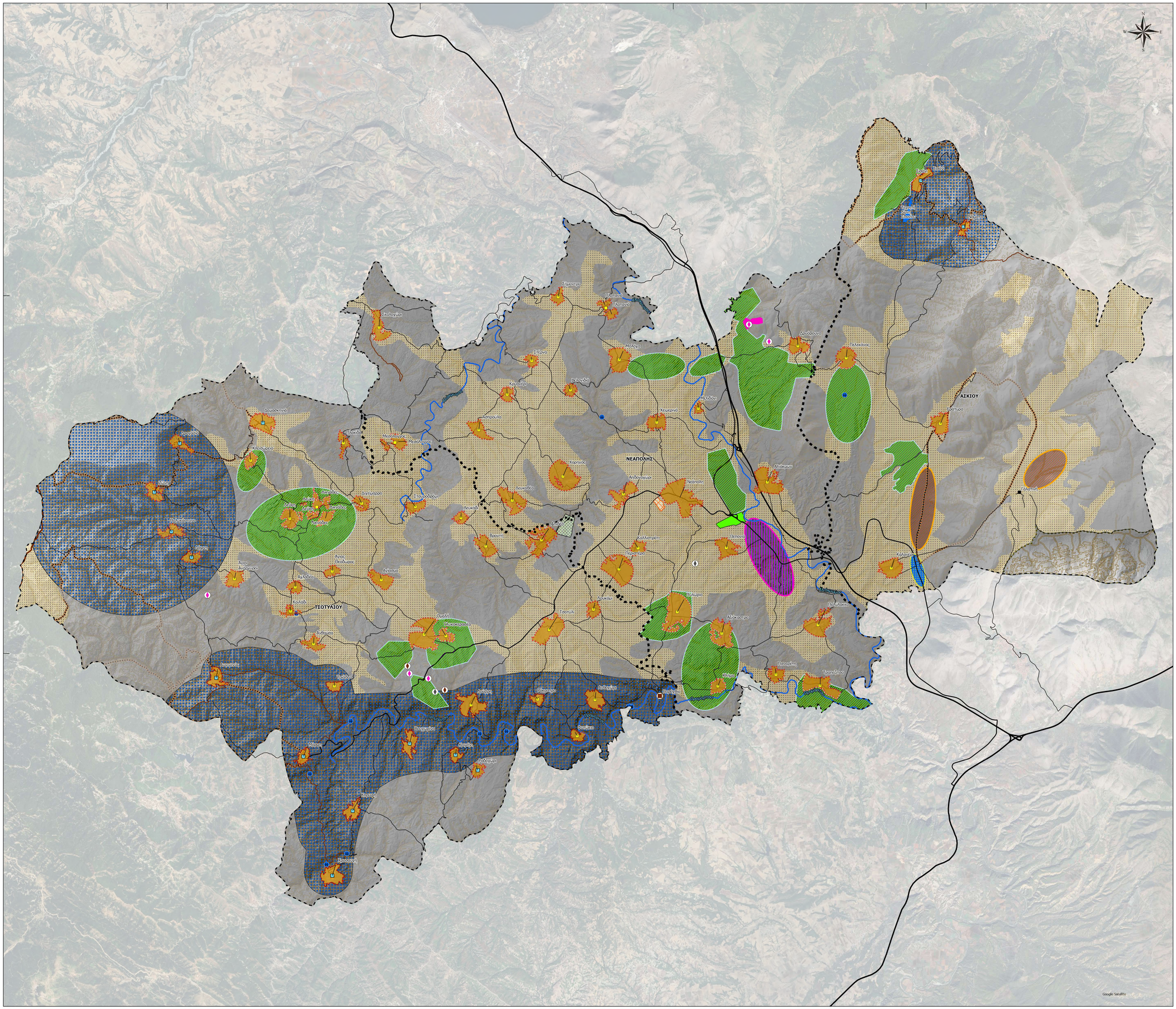

ΥΠΟΜΝΗΜΑ

Διοικητικά Όρια

- Όριο Δημοτικών Ενοτήτων
- Όριο Οικισμού με Απόφαση Νομάρχη
- Αναπαλαίωση Υφιστάμενου Κτιριακού Αποθέματος
- Οικισμός προς Οριοθέτηση
- Ένταξη εξαιρετέας ζώνης οικισμού σε ΠΕΧ Οικιστικών Χρήσεων
- Ένταξη εξαιρετέας ζώνης οικισμού σε ΠΕΔ Τουρισμού - Αναψυχής (με πολεοδόμηση)

Λοιπά Στοιχεία Χαρτογραφικού Υποβάθρου

- Στρατιωτικές Εγκαταστάσεις
- Τεχνητή Λίμνη
- Ποτάμια
- Γεφύρια

Λατομεία

- Ανενεργά Δημόσια Λατομεία
- Ενεργά Δημόσια Λατομεία
- Ενεργά Ιδιωτικά Λατομεία

Οδικό Δίκτυο

- Βασικό Εθνικό οδικό δίκτυο
- Δευτερεύον Εθνικό οδικό δίκτυο
- Δευτερεύον Επαρχιακό οδικό δίκτυο

Μονοπάτια

- Διεθνές Μονοπάτι Ε6
- Μονοπάτια

Περιοχές Παραγωγικών και Επιχειρηματικών Δραστηριοτήτων (ΠΕΔ)

- ΠΕΔ Υποδοχής Δραστηριοτήτων Χαμηλής και Μέσης Όχλησης
- ΠΕΔ Τουρισμού - Αναψυχής (χωρίς πολεοδόμηση)

Περιοχές Προστασίας και Ειδικών Καθεστώτων (ΠΕΠ/ΠΕΚ)

- ΠΕΠ Αξιόλογης Γεωργικής Γης
- ΠΕΠ Γεωργικής Γης Υψηλής Παραγωγικότητας
- ΠΕΠ Δασών και Δασικών Εκτάσεων
- ΠΕΠ Αρχαιολογικών Χώρων και Ιστορικών Τόπων
- Περιοχές με χαμηλό βαθμό καταλληλότητας Κ3 (Πηγή: Π.Μ.Γ.Κ.)
- Περιοχές Δικτύου Natura 2000 - Ζώνες υπό θεσμοθέτηση, βάσει Ε.Π.Μ.
- ΚΑΖ

Περιοχές Ελέγχου Χρήσεων Γης (ΠΕΧ)

- ΠΕΧ Κτηνοτροφίας
- ΠΕΧ Εμπορικών Δραστηριοτήτων
- ΠΕΧ Αγροτουριστικού και Περιπατητικών Διαδρομών
- ΠΕΧ Ζώνη Ανάπτυξης Αγροτικών Δραστηριοτήτων

ΤΟΠΙΚΟ ΠΟΛΕΟΔΟΜΙΚΟ ΣΧΕΔΙΟ ΔΗΜΟΥ ΒΟΪΟΥ
(Δ.Ε. ΤΣΟΤΥΛΙΟΥ, ΝΕΑΠΟΛΗΣ, ΑΣΚΙΟΥ)

ΜΕΛΕΤΗ ΠΟΛΕΟΔΟΜΙΚΟΥ ΣΧΕΔΙΑΣΜΟΥ (ΜΠΣ)

Α' ΦΑΣΗ

1ο ΣΤΑΔΙΟ: ΕΝΟΤΗΤΑ 1.2

ΤΙΤΛΟΣ ΧΑΡΤΗ: **Σενάριο 2 - Ήπιας Παρέμβασης**

ΕΝΩΣΗ ΟΙΚΟΝΟΜΙΚΩΝ ΦΟΡΕΩΝ:
«ΠΑΝΑΓΙΩΤΗΣ ΚΑΡΑΜΟΣΧΟΣ ΚΑΙ ΣΥΝΕΡΓΑΤΕΣ Ε.Ε.»
δ.τ. **«MTC - ΜΑΚΕΔΟΝΙΚΗ ΤΕΧΝΙΚΗ ΕΤΑΙΡΕΙΑ»** (ΚΑΤ. 01, 02, 13, 16, 20, 27)
«ΑΙΚ. ΓΕΩΡΓΟΥΛΑ ΚΑΙ ΣΥΝΕΡΓΑΤΕΣ Ε.Ε.»
δ.τ. **«ΚΛΕΙΣΘΕΝΗΣ Ε.Ε.»** (ΚΑΤ. 01, 02)
«ΝΕΣΟΥΣ ΝΤΙΖΑΙΝ ΣΤΟΥΝΤΙΟ Ε.Ε.» (ΚΑΤ. 01, 02, 27)
«ORBIS ENGINEERING ΣΥΜΒΟΥΛΟΙ ΜΗΧΑΝΙΚΟΙ Ι.Κ.Ε.»
δ.τ. **«ORBIS ENGINEERING»** (ΚΑΤ. 01, 02, 13, 16, 27)
«ΠΑΛΑΙΟΧΩΡΙΤΗΣ Κ. - ΚΑΝΔΗΛΑ Φ. Ο.Ε.»
δ.τ. **«ΚΑ .ΠΛ . ΜΕΛΕΤΗΤΙΚΗ Ο.Ε.»** (ΚΑΤ. 20, 27)

ΕΙΔΙΚΟΙ ΣΥΝΕΡΓΑΤΕΣ:
ΚΟΥΚΙΔΗΣ ΣΠΥΡΙΔΩΝ
Δπτλ. Πολιτικός Μηχανικός ΑΠΘ, Συγκοινωνιολόγος
ΓΑΒΑΛΑΣ ΑΝΤΩΝΙΟΣ
Δπτλ. Πολιτικός Μηχανικός Πανεπιστημίου Πατρών, MSc
ΧΑΣΑΠΗ ΔΙΟΝΥΣΙΑ
Δπτλ. Αρχιτέκτων Μηχανικός Ε.Μ.Π.

ΣΦΡΑΓΙΔΑ - ΥΠΟΓΡΑΦΗ

NEXUS DESIGN STUDIO E.E.
ΗΡΑΚΛΕΙΤΟΥ 131 15238 -ΧΑΛΑΝΔΡΙ
ΑΦΜ: 801449190 ΔΟΥ: ΧΟΛΑΡΓΟΥ

ORBIS ENGINEERING ΣΥΜΒΟΥΛΟΙ ΜΗΧΑΝΙΚΟΙ ΙΚΕ ΤΕΧΝΙΚΗ ΕΤΑΙΡΕΙΑ
ΑΙΓΙΝΗΣ 2 & ΚΟΡΙΝΘΟΥ 1 ΘΕΣΣΑΛΟΝΙΚΗ
ΑΦΜ: 800170142 • ΔΟΥ: ΠΑΛΑΙΟΥ ΦΑΛΗΡΟΥ
ΤΗΛ: 210-5297189

Κοινός Νόμιμος Εκπρόσωπος

ΕΠΙΤΡΟΠΗ ΠΑΡΑΚΟΛΟΥΘΗΣΗΣ,ΕΠΙΒΛΕΨΗΣ ΚΑΙ ΠΑΡΑΛΑΒΗΣ
ΚΑΛΛΙΟΠΗ ΚΑΠΕΝΤΖΩΝΗ
Δπτλ. Πολιτικός Μηχανικός
Εκπρόσωπος ΤΕΕ(Πρόεδρος Επιτροπής)
ΚΩΝΣΤΑΝΤΙΝΑ ΑΓΚΡΑ
Δπτλ. Πολιτικός Μηχανικός
Εκπρόσωπος ΥΠΕΝ
ΚΑΡΙΝΕ ΠΟΥΤΑΧΙΔΟΥ
Δπτλ. Μηχανικός Βιομηχανικής και Αστικής Διόρυσης
Εκπρόσωπος Δήμου Βοΐου

ΤΕΧΝΙΚΟ ΕΠΙΜΕΛΗΤΗΡΙΟ ΕΛΛΑΔΑΣ

ΑΡΙΘΜΟΣ ΧΑΡΤΗ	**Σ10.2**	ΚΛΙΜΑΚΑ ΧΑΡΤΩΝ	1:50,000
ΕΚΔΟΣΗ	**1η**	ΠΡΟΒΟΛΙΚΟ ΣΥΣΤΗΜΑ	**ΕΓΣΑ '87**
ΗΜΕΡΟΜΗΝΙΑ	**4/6/2025**		

Ελλάδα 2.0 — Με τη χρηματοδότηση της Ευρωπαϊκής Ένωσης — NextGenerationEU

ΣΑΤΑ 075 «ΠΟΛΕΟΔΟΜΙΚΕΣ ΜΕΤΑΡΡΥΘΜΙΣΕΙΣ»

CPV: 71320000-7, 71351910-5, 907000004, 71410000-5